

Mini-Doc

“Mata Nativa Pitaguary - Plantas Medicinais de Cura”

Aprovado no Edital 011/2023 Secult - Lei Paulo Gustavo

Prestação de Contas

Sobre o projeto.



“Mata Nativa Pitaguarí - Plantas Medicinais de Cura”, é um Mini-Doc que traz em sua essência da mata nativa do Povo Pitaguarí, com a narrativa indígena apresentando a riqueza natural da nossa mãe terra e o bem sagrado das espécies naturais que nossos ancestrais nos ensinaram a utilizar como remédio nas curas de doenças do nosso Povo. Precisamos falar sobre esse tema mediante os desafios climáticos que estamos vivenciando, deixando a nossa mãe terra com febre e destruindo a nossa mata, nossas plantas. Registramos neste mini-doc o bem e o valor das nossas plantas medicinais, levando aos espaços socioeducativos e culturais o diálogo e a discussão sobre o cuidado com a mata e a preservação das nossas plantas medicinais, repassando conhecimento e sabedoria aos mais jovens. O projeto foi apoiado pela Secretaria de Cultura e Turismo de Macanau e o Ministério da Cultura por meio da Lei Paulo Gustavo.

Execução e Resultados.



O Curta Metragem “Mata Nativa Pitaguary - Plantas Medicinais e Cura” foi produzido nos espaços da comunidade indígena Pitaguary, como Palhoça, Magueira Sagrada, mata nativa e residências de lideranças. As imagens e entrevista foram produzidas sob a minha participação direta, onde todo o conteúdo foi voltado para a importância das plantas medicinais no processo de cura de doenças que acometem nosso povo. Após o processo de captação das imagens e entrevistas, o curta metragem passou por um processo de edição e finalização, sendo posteriormente postado no youtube e exibido nas escolas do Povo Pitaguary e escola Shuy do Olho D’agua.

Como resultado podemos citar o acesso ao conhecimento por parte de crianças, adolescentes e jovens sobre as plantas medicinais da nossa mata nativa; O fortalecimento da nossa cultura indígena por meio do audiovisual; a visibilidade do nosso trabalho como liderança na comunidade e a parceria da prefeitura de Maracanaú por meio da Lei Paulo Gustavo.



Evidências - Link do Dóc no youtube e e Mapa Cultural.

<https://www.youtube.com/watch?v=1Tvo1oXXYtQ>

<https://mapacultural.secult.ce.gov.br/agente/21875/>

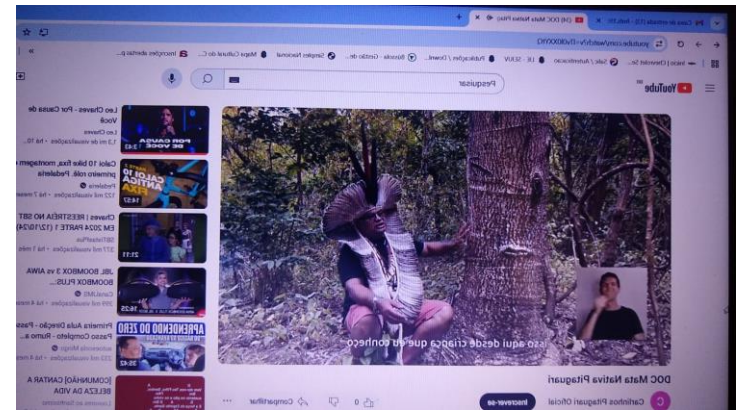
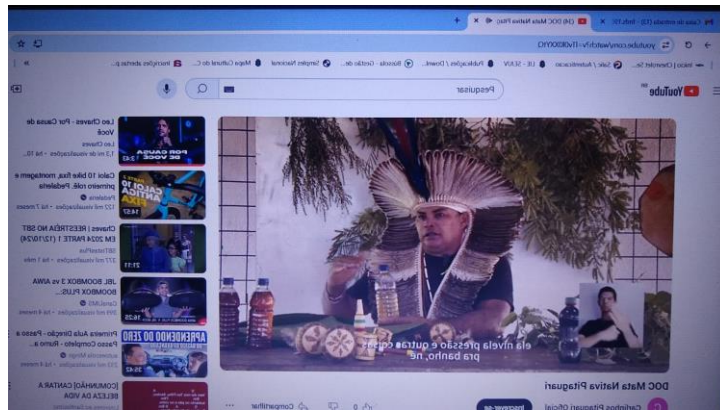
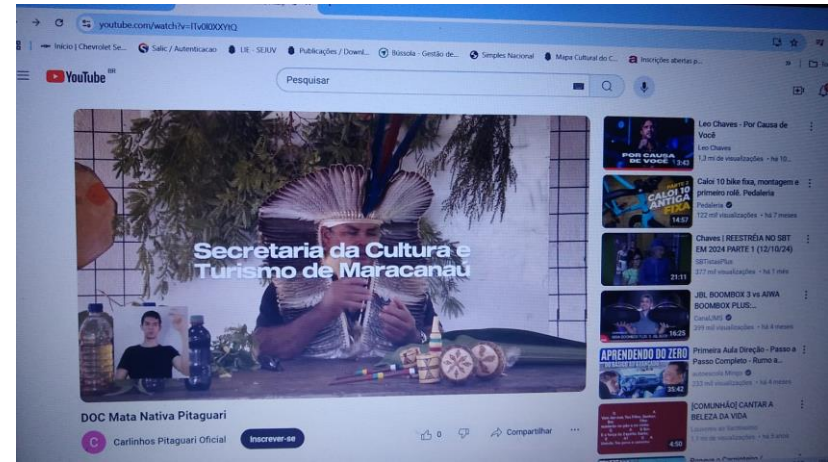
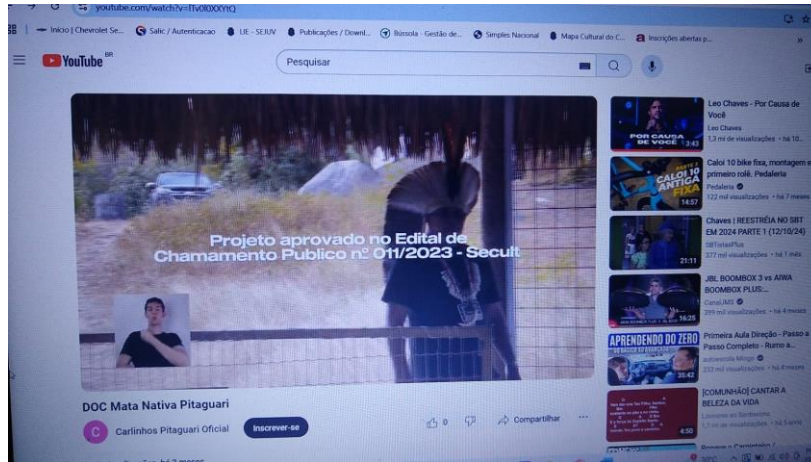
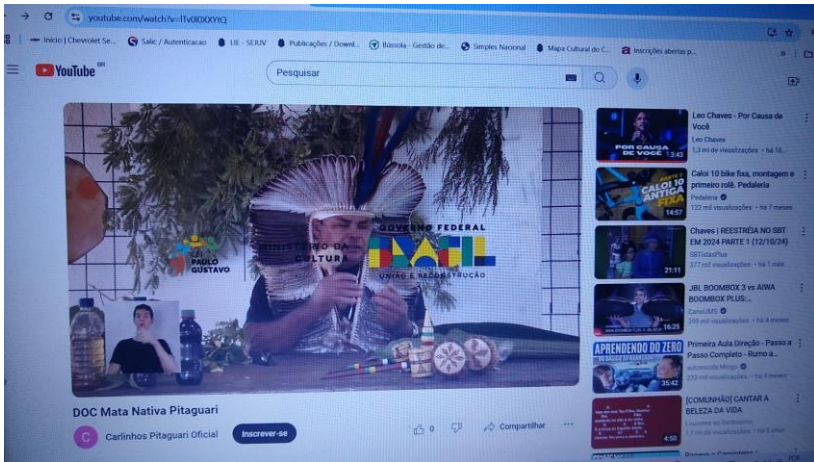
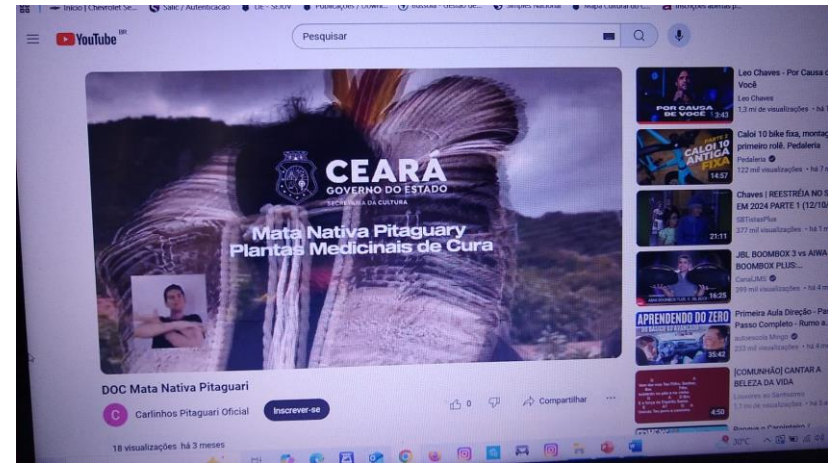
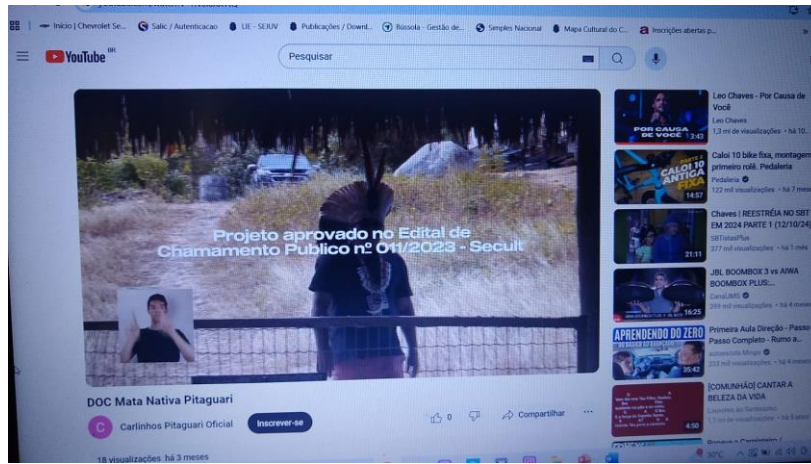

Exibição nas escolas.







